

Wohin mit den Kids..

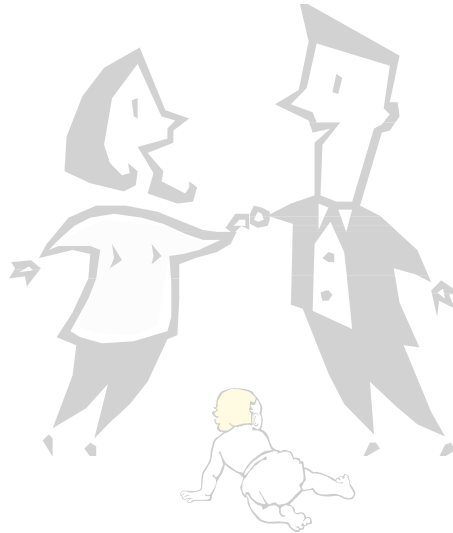

Kinderbetreuungsmöglichkeiten im Westerwald-Kreis



Westerwaldkreis



Bundesagentur für Arbeit
Agentur für Arbeit Montabaur

Herausgeber:

Kreisverwaltung des Westerwaldkreises
Peter-Altmeier-Platz 1
56410 Montabaur
Telefon: 02602-124 – 0
Internet: www.westerwaldkreis.de

Gleichstellungsstelle des Westerwaldkreises
Peter-Altmeier-Platz 1
56410 Montabaur
Telefon: 02602-124-606

in Zusammenarbeit mit der

Agentur für Arbeit Montabaur
Tonnerrestr. 1
56410 Montabaur
Telefon: 02602-123 – 0
Internet: www.arbeitsagentur.de

Beauftragte für Chancengleichheit am Arbeitsmarkt
Tonnerrestr. 1
56410 Montabaur
Telefon: 02602-123-750

Aktualisierung: Beate Ullwer, Kreisverwaltung des Westerwaldkreises in Montabaur
Dorothea Samson, Agentur für Arbeit Montabaur

Mit freundlicher Unterstützung durch Lokale Agenda Westerwald

4. Auflage, Stand Januar 2016
2500 Exemplare

Wir haben die genannten Öffnungszeiten nach bestem Wissen und Gewissen zusammengestellt, übernehmen jedoch keine Gewähr für die Richtigkeit. Bitte nehmen Sie im Zweifel direkt Kontakt mit der gewünschten Einrichtung auf.

Liebe Bürgerinnen und Bürger, Liebe Eltern

die Kinderbetreuungseinrichtungen im Westerwaldkreis haben sich in den letzten Jahren an die Bedürfnisse der Mütter und Väter immer mehr angepasst. Aufgrund der größeren Nachfrage nach Ganztagsbetreuung wurden die Öffnungszeiten optimiert.

Die Broschüre „**Wohin mit den Kids**“ wurde ein weiteres Mal aktualisiert und ergänzt.

Wir freuen uns Ihnen auf einen schnellen Blick die ersten wichtigen Angabe zu Möglichkeiten der Betreuung Ihrer Kinder im Westerwaldkreis geben zu können.

Kümmern Sie sich rechtzeitig um einen Betreuungsplatz.

Bei Fragen zu Betreuungszeiten nehmen Sie direkt Kontakt mit der Kinderbetreuungseinrichtung auf oder wenden Sie sich an die Mitarbeiterinnen und Mitarbeiter des Kreisjugendamtes.

Ihre Gleichstellungsbeauftragte

Beate Ullwer

Ihre Beauftragte für Chancengleichheit am Arbeitsmarkt

Dorothea Samson

Inhalt

Ansprechpartnerinnen in der Kreisverwaltung	Seite	5 - 6
Ansprechpartner in der Agentur für Arbeit Montabaur	Seite	7
Kindertagesstätten nach Verbandsgemeinden		
VG Bad Marienberg	Seite	8 - 10
VG Hachenburg	Seite	11 - 15
VG Höhr-Grenzhausen	Seite	16 - 18
VG Montabaur	Seite	19 - 26
VG Ransbach-Baumbach	Seite	27 - 28
VG Rennerod	Seite	29 - 32
VG Selters	Seite	33 - 36
VG Wallmerod	Seite	37 - 39
VG Westerburg	Seite	40 - 44
VG Wirges	Seite	45 - 48
Kindertagespflege im Westerwaldkreis	Seite	49
Übernahme von Elternbeiträgen für den Besuche von Kindertagesstätten	Seite	49
Allgemeine Angebote für Eltern und Kinder im Westerwaldkreis	Seite	50 – 51

Westerwaldkreis - Wir sind für Sie da! Ihre Ansprechpartnerinnen für Kindertagesbetreuung

Aufgabenfeld	Name	Telefondurchwahl (02602) 124-
Gleichstellungsstelle	Beate Ullwer	606
Grundsatzfragen der Kindertagesbetreuung Kindertagesstättenbedarfsplanung	Alexandra Khan	589
Kindertagespflege		
Tagespflegebörse – Vermittlung von Kindertagespflege Fortbildung der Tagespflegepersonen Prüfung der Tagespflegepersonen	Christiane Hübinger/ Alexandra Schmidt	252/ 463
Auszahlung laufender Geldleistungen in der Kindertagespflege, Ermittlung von Kostenbeiträgen	Melanie Fasel/ Gerlinde Schäfer	543/ 449
Kindertagesstätten		
Erlass und Einstufung von Elternbeiträgen für den Besuch von Kindertagesstätten	Melanie Fasel	543

Westerwaldkreis - Wir sind für Sie da! Ihre Ansprechpartnerinnen für Kindertagesbetreuung

Allgemeine Fragen zur Kindertagesbetreuung

VG Bad Marienberg, VG Westerburg	Monika Klütsch	354
VG Hachenburg, VG Ransbach-Baumbach	Ute Andres	448
VG Höhr-Grenzhausen, VG Rennerod	Silvia Schmitz	355
VG Montabaur, VG Selters	Gerlinde Schäfer	449
VG Wallmerod, VG Wirges	Silvia Pistor	467

Agentur für Arbeit – Wir sind für Sie da! Ihre Ansprechpartnerinnen

Geschäftsstelle	Aufgabenfeld	Telefon
Agentur für Arbeit Montabaur Tonnerrestr. 1 56410 Montabaur Fax 02602-123741 Mail: montabaur.bca@arbeitsagentur.de	Chancengleichheit Beauftragte für Chancengleichheit am Arbeitsmarkt Dorothea Samson	02602-123750
Agentur für Arbeit Montabaur Tonnerrestr. 1 56410 Montabaur Fax 02602-123741 Mail: montabaur.wiedereinstieg@arbeitsagentur.de	Wiedereinstiegs- beratung Wiedereinstiegs- beraterin Sabine Ander	02602-123225
Agentur für Arbeit Montabaur Tonnerrestr. 1 56410 Montabaur Fax 02602-123201 Mail: montabaur@arbeitsagentur.de	Arbeitsvermittlung	0800 4 5555 00

Kinderbetreuungseinrichtungen in der Verbandsgemeinde Bad Marienberg

Anschrift Kinderhort	Angebot	Öffnungszeiten	
entfällt			
Anschrift	Angebot	Öffnungszeiten	
Komm. Kindergarten Pestalozzistraße 56470 Bad Marienberg Tel. 02661 - 3315	Ganzzeit	Mo – Fr	07.00 - 16.30 Uhr
	Vor- und Nachmittag	Mo – Fr	07.00 - 12.00 Uhr
		Mo – Fr	13.30 - 16.15 Uhr
	Krippe	Mo - Fr	07.00 – 15.00 Uhr
Komm. Kindergarten Stauffenberggring 56470 Bad Marienberg- Langenbach Tel. 02661 - 20261	Ganzzeit	Mo – Do Fr	07.00 - 17.00 Uhr 07.00 - 16.00 Uhr
	Vor- und Nachmittag	Mo –Fr	07.30 - 12.30 Uhr
		Mo - Do	14.00 - 16.00 Uhr
Komm. Kindergarten Bismarckstr. 88 56470 Bad Marienberg- Zinhain Tel. 02661 – 1400	Ganzzeit	Mo – Fr	07.15 - 16.15 Uhr
	Vor- und Nachmittag	Mo –Fr	07.30 - 12.15 Uhr
		Mo - Do	14.00 - 16.00 Uhr

Kinderbetreuungseinrichtungen in der Verbandsgemeinde Bad Marienberg

Anschritt	Angebot	Öffnungszeiten	
Komm. Kindergarten Am Kindergarten 56472 Fehlf-Ritzhausen Tel. 02661 - 61862	Ganzzeit	Mo – Fr	07.30 - 16.00 Uhr
	Vor- und Nachmittag	Mo –Fr	07.30 - 12.30 Uhr
		Mo - Fr	13.30 - 16.00 Uhr
Komm. Kindergarten Piccolino“ Tierparkstr. 16 56472 Hof Tel. 02661 - 3788	Ganzzeit	Mo – Fr	07.15 - 17.00 Uhr
	Vor- und Nachmittag	Mo – Fr	07.15 - 12.00 Uhr
		Mo – Fr	14.00 - 17.00 Uhr
Krippe	Mo - Fr	07.30 - 15.30 Uhr	
Komm. Kindergarten Steimelsweg 16 57520 Langenbach b. Kirburg Tel. 02661 - 3824	Ganzzeit	Mo – Do Fr	07.15 - 16.00 Uhr 07.15 - 15.00 Uhr
	Vor- und Nachmittag	Mo –Fr	07.30 - 12.15 Uhr
		Mo - Do	13.30 - 15.45 Uhr
Komm. Kindergarten Kirchstr. 9 57520 Neunkhausen Tel. 02661 - 1888	Ganzzeit	Mo – Do Fr	07.00 - 16.45 Uhr 07.00 - 15.30 Uhr
	Vor- und Nachmittag	Mo – Fr	07.30 - 12.15 Uhr
		Mo – Do Fr	13.30 - 16.00 Uhr 13.00 - 15.30 Uhr

Kinderbetreuungseinrichtungen in der Verbandsgemeinde Bad Marienberg

Anschrift	Angebot	Öffnungszeiten	
Komm. Kindergarten Bergweg 56472 Nisterau Tel. 0266 - 6572	Ganzzeit	Mo – Do Fr	07.00 - 16.30 Uhr 07.00 - 15.00 Uhr
	Vor- und Nachmittag	Mo –Fr Mo - Do	07.15 - 12.45 Uhr 14.00 - 16.00 Uhr
Komm. Kindergarten Am Sportplatz 57647 Nistertal Tel. 02661 - 2423	Ganzzeit	Mo – Do Fr	07.00 - 16.30 Uhr 07.00 - 15.00 Uhr
	Vor- und Nachmittag	Mo –Fr Mo - Do	07.00 - 13.00 Uhr 13.45 - 16.15 Uhr
Komm. Kindergarten Auf der Bitze 10 57629 Norken Tel. 02661 - 63512	Ganzzeit	Mo – Do Fr	07.00 - 16.15 Uhr 07.00 - 13.30 Uhr
	Vor- und Nachmittag	Mo – Fr Mo – Do	07.00 - 12.30 Uhr 13.30 - 16.15 Uhr
Komm. Kindergarten Schwimmbadstr. 32 57648 Unnau Tel. 02661 - 5600	Ganzzeit	Mo – Do Fr	07.15 - 16.15 Uhr 07.15 - 14.15 Uhr
	Vor- und Nachmittag	Mo –Do Fr Mo - Do	07.15 - 13.00 Uhr 07.15 - 14.15 Uhr 14.00 - 16.15 Uhr

Kinderbetreuungseinrichtungen in der Verbandsgemeinde Hachenburg

Anschritt	Angebot	Öffnungszeiten	
Kinderhort Mosaik Kantstr. 21 57627 Hachenburg Tel. 02662/942042	außerhalb der Ferien	Mo – Fr	11.30 -17.30 Uhr
	in den Ferien	Mo – Do Fr	07.00 - 17.30 Uhr 11.30 - 17.30 Uhr
Anschritt Kindergarten	Angebot	Öffnungszeiten	
Komm. Kindergarten „Zauberstein“ Steinweg 18 57642 Alpenrod Tel. 02662/2181	Ganzzeit	Mo – Do Fr	07.15 - 16.30 Uhr 07.15 - 14.00 Uhr
	14-Uhr-Modell	Mo - Fr	07.15 - 14.00 Uhr
Kath. Kindergarten Am Burggarten 2 57627 Hachenburg Tel. 02662/7514	Ganzzeit	Mo – Do Fr	06.45 - 16.30 Uhr 06.45 - 14.00 Uhr
	Vor- und Nachmittag	Mo – Fr Mo – Do	07.00 - 13.00 Uhr 13.30 - 16.00 Uhr
	Krippe	Mo - Fr	08.00 – 15.00 Uhr

Kinderbetreuungseinrichtungen in der Verbandsgemeinde Hachenburg

Anschritt	Angebot	Öffnungszeiten	
Komm. Kindergarten „Hachenburger Kinderhaus“ Lohmühle 1 57627 Hachenburg Tel. 02662/50607	Ganzzeit	Mo - Do Fr	06.45 - 18.00 Uhr 06.45 - 17.30 Uhr
	Vor- und Nachmittag	Mo - Fr Mo – Do Fr	06.45 - 12.30 Uhr 14.00 - 16.30 Uhr 14.00 - 16.00 Uhr
Ev. Kindergarten Steinweg 15 57627 Hachenburg Tel. 02662/6618	Ganzzeit	Mo – Do Fr	07.15 - 16.30 Uhr 07.15 - 14.00 Uhr
	14-Uhr-Modell	Mo - Fr	07.30 - 14.00 Uhr
Komm. Kindergarten Hütter Str. 7 57644 Hattert Tel. 02662/1491	Ganzzeit	Mo – Do Fr	07.15 - 16.30 Uhr 07.15 - 13.30 Uhr
	14-Uhr-Modell	Mo – Fr	07.15 - 13.30 Uhr
	Vor- und Nachmittag	Mo – Fr Mo – Do	07.15 - 12.30 Uhr 13.30 - 16.00 Uhr

Kinderbetreuungseinrichtungen in der Verbandsgemeinde Hachenburg

Anschrift	Angebot	Öffnungszeiten	
Komm. Kindergarten Mühletalweg 9 a 57629 Höchstenbach Tel. 02680/1681	Ganzzzeit 14-Uhr-Modell	Mo – Do Fr Mo - Fr	07.00 - 16.30 Uhr 07.00 - 14.00 Uhr 07.00 - 14.00 Uhr
Kath. Kindergarten „Don Bosco“ Hauptstr. 10 57629 Luckenbach Tel. 02662/1200	Ganzzzeit Vor- und Nachmittag	Mo - Do Fr Mo - Fr	07.15 - 16.30 Uhr 07.15 - 14.00 Uhr 07.15 - 13.00 Uhr
Komm. Kindergarten Alte Schule 57629 Mörsbach Tel. 02688/8354	Ganzzzeit 14-Uhr-Modell	Mo – Do Fr Mo - Fr	07.30 - 16.30 Uhr 07.30 - 15.00 Uhr 07.30 - 14.00 Uhr
Komm. Kindergarten „Pustebume“ Schulstraße 3 56271 Mündersbach Tel. 02680/8002	Ganzzzeit 14-Uhr-Modell	Mo – Do Fr Mo - Fr	07.30 - 16.30 Uhr 07.30 - 14.00 Uhr 07.30 - 14.30 Uhr

Kinderbetreuungseinrichtungen in der Verbandsgemeinde Hachenburg

Anschrift	Angebot	Öffnungszeiten	
Komm. Kindergarten Auf dem Kiss 26 a 57629 Müschenbach Tel. 02662/5771	Ganzzeit	Mo – Do Fr	07.30 - 16.30 Uhr 07.30 - 13.30 Uhr
	14-Uhr-Modell	Mo – Do Fr	07.30 - 14.00 Uhr 07.30 - 13.30 Uhr
Komm. Kindergarten Neuer Weg 2 57645 Nister Tel. 02662/2164	Ganzzeit	Mo – Do Fr	07.00 - 16.15 Uhr 07.00 - 15.15 Uhr
	14-Uhr-Modell	Mo – Fr	07.00 - 14.00 Uhr
	Vor- und Nachmittag	Mo – Fr Mo – Do Fr	07.00 - 12.00 Uhr 14.00 - 16.15 Uhr 07.00 - 14.00 Uhr
Komm. Kindergarten Schulstraße 9 56271 Roßbach Tel. 02680/988332	Ganzzeit	Mo – Do Fr	07.15 – 16.30 Uhr 07.15 – 14.00 Uhr
	14-Uhr-Modell	Mo – Fr	07.15 – 14.00 Uhr
	Vor- und Nachmittag	Mo – Fr	07.15 – 12.30 Uhr

Kinderbetreuungseinrichtungen in der Verbandsgemeinde Hachenburg

Anschritt	Angebot	Öffnungszeiten	
Komm. Kindergarten Schulstr. 9 57629 Steinebach Tel. 02662/7383	Ganzzeit	Mo – Do Fr	07.15 - 16.30 Uhr 07.15 - 13.00 Uhr
	14-Uhr-Modell	Mo – Do Fr	07.15 - 14.00 Uhr 07.15 - 13.00 Uhr
Ev. Kindergarten „Purzelbaum“ Am Beilstein 57614 Wahlrod Tel. 02680/8563	Ganzzeit	Mo – Do Fr	07.00 - 16.00 Uhr 07.00 - 14.00 Uhr
	14-Uhr-Modell	Mo – Fr	07.00 - 14.00 Uhr

Kinderbetreuungseinrichtungen in der Verbandsgemeinde Hör-Grenzhausen

Anschrift	Angebot	Öffnungszeiten	
Kinderhort Zweite Heimat Hermann-Geisen-Str. 40-42 56203 Hör- Grenzhausen Tel. 02624/952811	Außerhalb der Ferien	Mo – Fr	12.00 - 17.00 Uhr
	Während der Ferien	Mo – Fr	08.00 - 17.00 Uhr
Anschrift	Angebot	Öffnungszeiten	
Ev. Kindergarten Bergstraße 22 56206 Hilgert Tel. 02624/7544	Ganzzeit	Mo - Fr	07.00 - 16.00 Uhr
	14-Uhr-Modell	Mo - Fr	07.00 - 14.00 Uhr
Komm. Kindergarten „Oberwaldkindergarten“ Waldstraße 1a 56204 Hillscheid Tel. 02624/947397	Ganzzeit	Mo – Fr	07.00 – 16.15 Uhr
	14-Uhr-Modell	Mo – Fr	07.00 – 14.00 Uhr
	Vor- und Nachmittag	Mo – Fr	07.30 – 12.30 Uhr
		Mo – Fr	13.30 – 16.15 Uhr

Kinderbetreuungseinrichtungen in der Verbandsgemeinde Hör-Grenzhausen

Anschritt	Angebot	Öffnungszeiten	
Kath. Kindergarten „St. Josef“ Waldstraße 1 56204 Hillscheid Tel. 02624/3188	Ganzzeit	Mo - Fr	07.00 - 16.00 Uhr
	Vor- und Nachmittag	Mo - Fr Mo - Fr	07.45 - 12.30 Uhr 13.30 - 16.00 Uhr
Ev. Kindergarten Die Kinderkrippe „Die Kinderarche“ Martin-Luther-Str. 22 56203 Hör- Grenzhausen Tel. 02624/6525	Ganzzeit	Mo – Do Fr	07.00 - 16.00 Uhr 07.00 - 14.00 Uhr
	Vor- und Nachmittag	Mo – Do Mo – Do Fr	07.00 - 12.30 Uhr 13.30 - 16.00 Uhr 07.00 - 14.00 Uhr
	Krippe	Mo – Do Fr	07.30 - 15.00 Uhr 07.30 - 13.00 Uhr

Kinderbetreuungseinrichtungen in der Verbandsgemeinde Hör-Grenzhausen

Anschritt	Angebot	Öffnungszeiten	
Komm. Kindergarten „Sonnenschein“ Parkstr. 30 56203 Hör- Grenzhausen Tel. 2624/6726	Ganzzeit Vor- und Nachmittag	Mo - Fr	07.00 - 17.00 Uhr
		Mo - Fr	07.00 - 12.30 Uhr
		Mo - Fr	14.00 - 17.00 Uhr
Kath. Kindergarten „St. Peter“ Bahnhofstr. 5 56203 Hör- Grenzhausen Tel. 02624/2851	Ganzzeit 14-Uhr-Modell Vor- und Nachmittag	Mo - Do	07.15 - 17.00 Uhr
		Fr	07.15 - 16.00 Uhr
		Mo - Fr	07.15 - 14.00 Uhr
		Mo - Do	07.30 - 12.30 Uhr
		Mo - Do	14.00 - 16.00 Uhr
		Fr	07.30 - 12.30 Uhr
Kath. Kindergarten „St. Paul“ J.-Remy-Str. 18 a 56203 Hör- Grenzhausen Tel. 02624/7004	Ganzzeit Vor- und Nachmittag	Mo - Do	07.30 - 17.00 Uhr
		Fr	07.30 - 16.00 Uhr
		Mo - Do	07.30 - 12.30 Uhr
		Mo - Do	14.00 - 16.00 Uhr
		Fr	07.30 - 12.30 Uhr
		Fr	07.30 - 12.30 Uhr

Kinderbetreuungseinrichtungen in der Verbandsgemeinde Montabaur

Anschrift Kinderhort	Angebot	Öffnungszeiten	
entfällt			
Anschrift Kindergarten	Angebot	Öffnungszeiten	
Kath. Kindergarten Gartenstr. 29 56337 Eitelborn Tel. 02620/8542	Ganzzeit 14-Uhr-Modell Krippe	Mo – Fr	07.00 - 16.00 Uhr
		Mo – Fr	07.00 - 14.00 Uhr
		Mo – Fr	07.00 - 14.00 Uhr
Komm. Kindergarten Schulstr. 21 56412 Girod Tel. 06485/4084	Ganzzeit Vor- und Nachmittag	Mo - Do Fr	07.00 - 17.00 Uhr 07.00 - 15.00 Uhr
		Mo – Fr Mo – Do Fr	07.00 - 13.00 Uhr 14.00 - 16.00 Uhr 14.00 - 15.00 Uhr

Kinderbetreuungseinrichtungen in der Verbandsgemeinde Montabaur

Anschritt	Angebot	Öffnungszeiten	
Kath. Kindergarten Regenbogen Rathausstr. 1 56412 Görge- hausen Tel. 06485/4157	Ganzzzeit Vor- und Nachmittag	Mo - Do Fr Mo – Fr	07.00 - 16.30 Uhr 07.00 - 14.00 Uhr 07.00 - 13.00 Uhr
Komm. Kindergarten Waldstraße 12 56412 Heilberscheid Tel. 06485/710	Ganzzzeit Vor- und Nachmittag	Mo - Do Fr Mo – Fr Mo – Do	07.15 - 16.00 Uhr 07.15 - 14.00 Uhr 07.15 - 12.30 Uhr 14.00 - 16.00 Uhr
Komm. Kindergarten Schulstr. 1 56412 Heiligenroth Tel. 02602/4861	Ganzzzeit Vor- und Nachmittag	Mo - Do Fr Mo – Fr Mo – Do	07.15 - 16.30 Uhr Keine Angabe 07.00 - 13.00 Uhr 14.00 - 16.30 Uhr

Kinderbetreuungseinrichtungen in der Verbandsgemeinde Montabaur

Anschrift	Angebot	Öffnungszeiten	
Komm. Kindergarten Villa Kunterbunt Am Sportplatz 56412 Holler Tel. 02602/5041	Ganzzeit	Mo – Do Fr	07.15 - 16.00 Uhr 07.15 - 14.00 Uhr
	14-Uhr-Modell	Mo – Fr	Keine Angabe
	Vor- und Nachmittag	Mo – Fr Mo – Do	07.15 - 12.15 Uhr 14.00 - 16.00 Uhr
Komm. Kindergarten Buchfinkennest Schulstraße 56412 Horbach Tel. 06439/6491	Ganzzeit	Mo – Do Fr	07.30 - 16.00 Uhr 07.30 - 14.00 Uhr
	14-Uhr-Modell	Mo – Fr	07.30 - 14.00 Uhr
Kindergarten des Familienferiendorfes 56412 Hübingen Tel. 06439/920480	Ganzzeit	Mo – Fr	07.30 - 14.00 Uhr
	Vor- und Nachmittag	Mo – Fr	08.00 - 14.00 Uhr

Kinderbetreuungseinrichtungen in der Verbandsgemeinde Montabaur

Anschritt	Angebot	Öffnungszeiten	
Kath. Kindergarten „St. Josef“ Hinter der Schule 8 56337 Kadenbach Tel. 02620/2428	Ganzzeit	Mo – Do Fr	07.15 - 16.00 Uhr 07.15 - 14.30 Uhr
	14-Uhr-Modell	Mo – Fr	07.15 - 13.45 Uhr
Kath. Kindergarten „Don Bosco“ Wiedstraße 25 56410 Montabaur Tel. 02602/4367	Ganzzeit	Mo - Do Fr	07.00 - 16.30 Uhr 07.00 - 16.00 Uhr
	14-Uhr-Modell	Mo - Fr	07.00 - 13.30 Uhr
	Vor- und Nachmittag	Mo – Fr Mo – Fr	07.00 - 12.15 Uhr 14.00 - 16.00 Uhr
Kath. Kindergarten „St. Martin“ Martin-Luther- Straße 56410 Montabaur Tel. 02602/17474	Ganzzeit	Mo - Do Fr	07.00 - 16.30 Uhr 07.00 - 16.00 Uhr
	14-Uhr-Modell	Mo - Fr	07.00 - 13.30 Uhr
	Vor- und Nachmittag	Mo – Fr Mo – Fr	07.00 - 12.15 Uhr 14.00 - 16.00 Uhr
	Krippe	Mo – Fr	07.30 - 14.30 Uhr

Kinderbetreuungseinrichtungen in der Verbandsgemeinde Montabaur

Anschrift	Angebot	Öffnungszeiten	
Kath. Kindergarten „St. Peter“ Auf dem Kalk 7 56410 Montabaur Tel. 02602/2939	14-Uhr-Modell Vor- und Nachmittag	Mo – Fr Mo – Fr Mo - Fr	07.00 - 13.30 Uhr 07.00 - 12.00 Uhr 13.30 - 16.00 Uhr
Komm. Kindergarten Himmelfeld Sonnenring 16 56410 Montabaur Tel. 02602/17000	Ganzzzeit 14-Uhr-Modell Vor- und Nachmittag Krippe	Mo - Do Fr Mo - Fr Mo – Fr Mo – Fr Mo – Fr	07.00 - 16.45 Uhr 07.00 - 15.00 Uhr 07.00 - 13.15 Uhr keine Angabe 07.30 - 14.30 Uhr
Komm. Kindergarten „Löwenzahn“ Mozartstraße 1 a 56410 Montabaur- Elgendorf Tel. 02602/4452	Ganzzzeit Vor- und Nachmittag	Mo – Do Fr Mo – Fr Mo – Do	07.15 - 16.00 Uhr 07.15 - 14.00 Uhr 07.15 - 13.45 Uhr 14.00 - 16.00 Uhr

Kinderbetreuungseinrichtungen in der Verbandsgemeinde Montabaur

Anschritt	Angebot	Öffnungszeiten	
Kath. Kindergarten Am Hohlgraben 6 56412 Nenters- hausen Tel. 06485/8422	Ganzzzeit Vor- und Nachmittag	Mo - Do Fr Mo - Fr	07.00 - 16.30 Uhr 07.00 - 14.00 Uhr 07.00 - 13.00 Uhr
Komm. Kindergarten Eisenköppel 2 A 56335 Neuhäusel Tel. 02620/15079	Ganzzzeit 13-Uhr-Modell Vor- und Nachmittag	Mo – Fr Mo – Fr Mo - Fr Mo - Fr	07.00 - 16.00 Uhr 07.00 - 13.00 Uhr 08.00 - 12.00 Uhr 13.30 - 16.00 Uhr
Kath. Kindergarten Hollerer Str. 7 56412 Niederelbert Tel. 02602/4264	Ganzzzeit 14-Uhr-Modell Vor- und Nachmittag	Mo – Do Fr Mo – Fr Mo – Do Mo – Do Fr	07.15 - 16.15 Uhr 07.15 - 14.00 Uhr 07.15 - 14.00 Uhr 07.15 - 12.30 Uhr 14.00 - 16.15 Uhr 07.15 - 14.00 Uhr

Kinderbetreuungseinrichtungen in der Verbandsgemeinde Montabaur

Anschritt	Angebot	Öffnungszeiten	
Kath. Kindergarten Hollerer Str. 7 56412 Niederelbert Tel. 02602/4264	Ganzzeit	Mo – Do Fr	07.15 - 16.15 Uhr 07.15 - 14.00 Uhr
	14-Uhr-Modell	Mo – Fr	07.15 - 14.00 Uhr
	Vor- und Nachmittag	Mo – Do Mo – Do Fr	07.15 - 12.30 Uhr 14.00 - 16.15 Uhr 07.15 - 14.00 Uhr
Komm. Kindergarten Obererbacher Str. 2 56412 Niedererbach Tel. 06485/4434	Ganzzeit	Mo – Do Fr	07.15 - 16.00 Uhr 07.15 - 14.00 Uhr
	Vor- und Nachmittag	Mo – Fr Mo – Do	07.15 - 12.45 Uhr 14.00 - 16.00 Uhr
Komm. Kindergarten „Abenteuerland“ Schulstraße 2 56337 Simmern Tel. 02620/8448	Ganzzeit	Mo – Do Fr	07.15 - 16.00 Uhr 07.15 - 14.30 Uhr
	Vor- und Nachmittag	Mo – Fr Mo – Do	07.15 - 12.00 Uhr 14.00 - 16.00 Uhr

Kinderbetreuungseinrichtungen in der Verbandsgemeinde Montabaur

Anschritt	Angebot	Öffnungszeiten	
Kath. Kindergarten „Entdeckungskiste“ Kirchstr. 10 a 56412 Stahlhofen Tel. 02602/90526	Ganzzzeit Vor- und Nachmittag	Mo – Do Fr Mo – Fr Mo – Do	07.30 - 16.00 Uhr 07.15 - 14.00 Uhr 07.15 - 12.30 Uhr 14.00 - 16.00 Uhr
Kath. Kindergarten „St. Johannes“ Lindenweg 1 56412 Welschneudorf Tel. 02608/501	Ganzzzeit 14-Uhr-Modell Vor- und Nachmittag	Mo – Do Fr Mo – Fr Mo - Fr Mo - Do	07.00 - 16.00 Uhr 07.00 - 14.00 Uhr 07.00 - 14.00 Uhr 07.00 - 12.30 Uhr 13.30 - 16.00 Uhr

Kinderbetreuungseinrichtungen in der Verbandsgemeinde Ransbach-Baumbach

Anschritt	Angebot	Öffnungszeiten	
Kath. Kindergarten „St. Josef“ Klosterstr. 2 a 56237 Nauort Tel. 02601/2444	Ganzzeit	Mo – Do Fr	07.15 - 16.30 Uhr 07.15 - 16.00 Uhr
	Vor- und Nachmittag	Mo – Do Mo – Do Fr	07.15 - 12.30 Uhr 14.00 - 16.30 Uhr 07.30 - 12.30 Uhr
	14-Uhr-Modell	Mo – Do Fr	07.15 - 16.30 Uhr 07.15 - 16.00 Uhr
Kath. Kindergarten „St. Markus“ Auf dem Haidchen 2 56235 Ransbach- Baumbach Tel. 02623/880918	Ganzzeit	Mo – Do Fr	07.00 - 17.00 Uhr 07.00 - 16.00 Uhr
	Vor- und Nachmittag	Mo – Do Mo – Do Fr	07.30 - 12.30 Uhr 13.45 - 16.15 Uhr 07.30 - 12.30 Uhr
	14-Uhr-Modell	Mo – Fr	07.00 - 16.30 Uhr
Kath. Kindergarten „St. Antonius“ R.-Fischbach-Str. 19 56235 Ransbach- Baumbach Tel. 02623/3451	Ganzzeit	Mo – Do Fr	07.15 - 16.15 Uhr 07.15 - 15.15 Uhr
	Vor- und Nachmittag	Mo – Do Mo – Do Fr	07.15 - 12.30 Uhr 13.45 - 16.15 Uhr 07.15 - 12.30 Uhr
	14-Uhr-Modell	Mo – Fr	07.15 - 14.00 Uhr

Kinderbetreuungseinrichtungen in der Verbandsgemeinde Ransbach-Baumbach

Anschrift	Angebot	Öffnungszeiten	
Komm. Kindergarten „St. Martin“ St. Martin Straße 56235 Ransbach- Baumbach Tel. 02623/807065	Ganzzzeit Vor- und Nachmittag 14-Uhr-Modell Krippe	Mo - Do Fr Mo – Do Mo – Do Fr Mo – Fr Mo – Do Fr	07.00 - 17.00 Uhr 07.00 - 16.00 Uhr 08.00 - 12.30 Uhr 13.30 - 16.30 Uhr 08.00 - 12.30 Uhr 07.00 - 14.00 Uhr 07.00 - 16.00 Uhr 07.30 - 14.30 Uhr
Kath. Kindergarten Im Wiesengrund 24 56237 Sessenbach Tel. 02601/2752	Ganzzzeit 14-Uhr-Modell	Mo – Do Fr Mo – Fr	07.15 - 16.30 Uhr 07.15 - 16.00 Uhr 07.15 - 14.00 Uhr
Komm. Kindergarten „Haiderbach“ Schulstraße 56237 Wittgert Tel. 02623/4186	Ganzzzeit 14-Uhr-Modell	Mo – Fr Mo – Do Fr	07.15 - 16.30 Uhr 07.15 - 14.00 Uhr 07.15 - 13.00 Uhr

Kinderbetreuungseinrichtungen in der Verbandsgemeinde Rennerod

Anschrift Kinderhort	Angebot	Öffnungszeiten	
entfällt			
Anschrift Kindergarten	Angebot	Öffnungszeiten	
Kath. Kindergarten Mittelhofer Str. 2 56479 Elsoff Tel. 02664/8270	Ganzzeit	Mo – Fr	07.30 - 16.00 Uhr
	Vor- und Nachmittag	Mo – Fr Mo – Fr	07.30 - 12.30 Uhr 13.30 - 16.00 Uhr
	Gr. Alt	Mo – Fr	07.30 - 16.00 Uhr
Kath. Kindergarten Kirchstr. 8 56479 Hellenhahn- Schellenberg Tel. 02664/8542	Ganzzeit	Mo – Do Fr	07.00 - 16.00 Uhr 07.00 - 14.00 Uhr
	Vor- und Nachmittag	Mo – Fr Mo – Do	07.00 - 12.30 Uhr 14.00 - 16.00 Uhr

Kinderbetreuungseinrichtungen in der Verbandsgemeinde Rennerod

Anschrift Kindergarten	Angebot	Öffnungszeiten	
Komm. Kindergarten „Sonnenschein“ Hauptstr. 9 54679 Neustadt Tel. 02664/6303	Ganzzeit Vor- und Nachmittag	Mo – Do Fr Mo – Fr Mo – Fr	07.00 - 16.00 Uhr 07.00 - 14.00 Uhr 07.30 - 12.00 Uhr 13.45 - 16.00 Uhr
Komm. Kindergarten „Hoher Westerwald“ Schulstraße 6 56477 Nister- Möhrendorf Tel. 02667/1451	Ganzzeit Vor- und Nachmittag	Mo – Do Fr Mo – Fr Mo – Do	06.45 - 16.15 Uhr 06.45 - 14.00 Uhr 07.15 - 13.15 Uhr 14.00 - 16.00 Uhr
Ev. Kindergarten Bonhoeffer Str. 56479 Rehe Tel. 02664/6115	Ganzzeit Vor- und Nachmittag	Mo – Do Fr Mo – Fr Mo – Do	07.15 - 16.30 Uhr 07.15 - 14.00 Uhr 07.15 - 12.45 Uhr 14.00 - 16.30 Uhr
Kath. Kindergarten Hubertusstraße 2 56477 Rennerod Tel. 02664/6696	Ganzzeit Vor- und Nachmittag	Mo – Fr Mo – Fr Mo – Do	07.15 - 16.00 Uhr 07.15 - 13.00 Uhr 14.00 - 16.00 Uhr

Kinderbetreuungseinrichtungen in der Verbandsgemeinde Rennerod

Anschrift Kindergarten	Angebot	Öffnungszeiten	
Komm. Kindergarten Falterswiese 56477 Rennerod Tel. 02664/1234	Ganzzeit Vor- und Nachmittag Krippe	Mo – Fr	07.00 - 16.00 Uhr
		Mo – Fr Mo – Fr	08.00 - 12.30 Uhr 13.30 - 16.00 Uhr
		Mo – Fr	07.30 - 14.30 Uhr
Ev. Kindergarten „Regenbogen“ Nisterweg 16 56477 Rennerod- Emmerichenhain Tel. 02664/7529	Ganzzeit Vor- und Nachmittag	Mo – Do Fr	07.15 - 16.00 Uhr 07.15 - 14.00 Uhr
		Mo – Fr Mo – Do	07.15 - 13.15 Uhr 14.00 - 16.00 Uhr
Komm. Kindergarten „Pustebblume“ Lindenstraße 56479 Seck Tel. 02664/6515	Ganzzeit Vor- und Nachmittag	Mo – Fr	07.15 - 16.00 Uhr
		Mo – Fr Mo – Fr	07.30 - 12.00 Uhr 13.45 - 16.00 Uhr

Kinderbetreuungseinrichtungen in der Verbandsgemeinde Rennerod

Anschrift Kindergarten	Angebot	Öffnungszeiten	
Kath. Kindergarten In der Stark 56479 Westernohe Tel. 02664/6230	Ganzzzeit Vor- und Nachmittag	Mo – Do Fr Mo – Fr Mo – Do	07.15 - 16.00 Uhr 07.15 - 14.00 Uhr 07.15 - 12.30 Uhr 13.30 - 16.00 Uhr

Kinderbetreuungseinrichtungen in der Verbandsgemeinde Selters

Anschrift Kinderhort	Angebot	Öffnungszeiten	
		Außerhalb der Ferien	Mo – Fr
Kinderhort „Abenteuerland“ Trotzendorfstr.6 56242 Selters Tel. 02626/8695	Während der Ferien	Mo – Fr	07.30 - 17.30 Uhr

Anschrift Kindergarten	Angebot	Öffnungszeiten	
		Ev. Kindergarten Kirchstraße 2 56244 Freirachdorf Tel. 02680/8582	Ganzzeit
	Vor- und Nachmittag	Mo – Fr Mo – Do	07.00 - 12.30 Uhr 14.00 - 16.00 Uhr
	Krippe	Mo – Fr	07.00 - 14.00 Uhr
Kath. Kindergarten Klosterstraße 1 56249 Herschbach Tel. 02626/8522	Ganzzeit	Mo - Do Fr	07.00 - 17.00 Uhr 07.00 - 16.00 Uhr
	Vor- und Nachmittag	Mo – Fr Mo – Do	07.15 - 12.30 Uhr 14.00 - 16.00 Uhr
	Krippe	Mo – Fr	07.30 - 14.30 Uhr

Kinderbetreuungseinrichtungen in der Verbandsgemeinde Selters

Anschrift Kindergarten	Angebot	Öffnungszeiten	
Komm. Kindergarten Bruchweg 3 56242 Marienrachdorf Tel. 02626/6623	Ganzzzeit 14-Uhr-Modell Vor- und Nachmittag	Mo – Do Fr Mo – Fr Mo – Fr Mo – Do	07.00 - 16.00 Uhr 07.00 - 14.00 Uhr 07.15 – 14.00 Uhr 08.00 – 12.00 Uhr 13.30 – 14.30 Uhr
Komm. Kindergarten „Gänseblümchen“ Hahnweg 11-13 56244 Maxsain Tel. 02626/1276	Ganzzzeit Vor- und Nachmittag	Mo – Do Fr Mo – Fr Mo – Do	07.00 - 16.30 Uhr 07.00 - 14.30 Uhr 07.00 - 14.00 Uhr 14.00 - 16.00 Uhr
Komm. Kindergarten „Wühlmäuse“ Schulstraße 7 56244 Schenkelberg Tel. 02626/5175	Ganzzzeit 14-Uhr-Modell	Mo – Fr Mo – Fr	07.15 - 16.30 Uhr 08.15 - 14.00 Uhr

Kinderbetreuungseinrichtungen in der Verbandsgemeinde Selters

Anschritt Kindergarten	Angebot	Öffnungszeiten	
Komm. Kindergarten Bruchweg 3 56242 Selters Tel. 02626/78740	Ganzzeit Vor- und Nachmittag	Mo – Do Fr	07.00 - 16.30 Uhr 07.00 - 15.30 Uhr
Ev. Kindergarten Amtsstraße 10 56242 Selters Tel. 02626/5818	Ganzzeit Vor- und Nachmittag	Mo – Do Fr	06.45 - 17.00 Uhr 06.45 - 15.30 Uhr
Komm. Kindergarten „Kunterbunt“ Freiherr-v.-Stein-Str. 56244 Sessenhausen Tel. 02626/70404	Ganzzeit 14-Uhr-Modell Vor- und Nachmittag	Mo – Do Fr	07.15 - 16.00 Uhr 07.15 - 14.00 Uhr
		Mo – Fr	07.15 – 14.00 Uhr
		Mo – Fr Mo – Do	08.00 – 12.00 Uhr 14.30 – 16.00 Uhr

Kinderbetreuungseinrichtungen in der Verbandsgemeinde Selters

Anschritt Kindergarten	Angebot	Öffnungszeiten	
Komm. Kindergarten „Flohzirkus“ Schulstraße 7 56244 Wölfelingen Tel. 02666/8178	Ganzzzeit 14-Uhr-Modell	Mo – Do Fr Mo – Fr	07.00 - 16.00 Uhr 07.00 - 14.30 Uhr 07.00 – 14.00 Uhr

Kinderbetreuungseinrichtungen in der Verbandsgemeinde Wallmerod

Anschritt Kindergarten	Angebot	Öffnungszeiten	
Komm. Kindergarten Schulstr. 9 56414 Berod Tel. 06435/8146	Ganzzeit	Mo – Do Fr	07.00 - 16.30 Uhr 07.00 - 14.00 Uhr
	Vor- und Nachmittag	Mo – Fr Mo – Fr	08.00 - 12.00 Uhr 13.30 - 16.00 Uhr
Komm. Kindergarten Südstr. 1 56414 Herschbach Tel. 06435/2678	Ganzzeit	Mo – Do Fr	07.00 - 16.15 Uhr 07.00 - 14.15 Uhr
	Vor- und Nachmittag	Mo – Fr Mo – Do	07.00 - 12.30 Uhr 14.00 - 16.15 Uhr
	Krippe	Mo – Fr	07.15 - 14.15 Uhr
Kath. Kindergarten St. Elisabeth Günterstr. 6 56414 Hundsangen Tel. 06435/8504	Ganzzeit	Mo – Do Fr	07.15 - 16.15 Uhr 07.15 - 14.00 Uhr
	Vor- und Nachmittag	Mo – Fr Mo – Do	07.15 - 12.30 Uhr 13.30 - 16.15 Uhr

Kinderbetreuungseinrichtungen in der Verbandsgemeinde Wallmerod

Anschrift Kindergarten	Angebot	Öffnungszeiten	
Kath. Kindergarten „St. Gangolf“ Gangolfusstr. 5 56414 Meudt Tel. 06435/8968	Ganzzzeit Vor- und Nachmittag	Mo – Fr	07.00 - 16.30 Uhr
Kath. Kindergarten „St. Josef“ Gartenstr. 8 56414 Niederahr Tel. 02602/70141	Ganzzzeit Vor- und Nachmittag	Mo – Do Fr	07.15 - 16.00 Uhr 07.15 - 14.00 Uhr
Komm. Kindergarten Adelphusweg 2 56414 Salz Tel. 06435/6820	Ganzzzeit Vor- und Nachmittag	Mo – Fr	07.00 - 16.30 Uhr
		Mo – Fr Mo – Fr	07.00 - 12.30 Uhr 14.00 - 16.30 Uhr

Kinderbetreuungseinrichtungen in der Verbandsgemeinde Wallmerod

Anschrift Kindergarten	Angebot	Öffnungszeiten	
Kath. Kindergarten „Sonnenau“ Friedhofsweg 3 56414 Steinfrenz Tel. 06435/6099	Ganzzeit	Mo – Do Fr	07.00 - 16.15 Uhr 07.00 - 14.00 Uhr
	Vor- und Nachmittag	Mo – Fr Mo – Do	07.00 - 12.30 Uhr 14.00 - 16.15 Uhr
Kath. Kindergarten „Marienheim“ Konrad- Adenauer- Str. 34 56414 Wallmerod Tel. 06435/1246	Ganzzeit	Mo – Do Fr	07.00 - 16.30 Uhr 07.15 - 15.00 Uhr
	14-Uhr-Modell	Mo – Fr	07.00 - 14.00 Uhr
	Vor- und Nachmittag	Mo – Fr	08.00 - 12.30 Uhr

Kinderbetreuungseinrichtungen in der Verbandsgemeinde Westerburg

Anschrift Kinderhort	Angebot	Öffnungszeiten
entfällt		

Anschrift Kindergarten	Angebot	Öffnungszeiten	
Komm. Kindergarten Am Schwimmbad 56459 Ailertchen Tel. 02663/5289	Ganzzeit	Mo – Do Fr	07.30 - 16.00 Uhr 07.30 - 13.00 Uhr
	Vor- und Nachmittag	Mo – Fr Mo – Do	07.30 - 12.00 Uhr 14.00 - 16.00 Uhr
Komm. Kindergarten 56459 Bellingen Tel. 02663/5125	Ganzzeit	Mo – Do Fr	07.15 - 16.00 Uhr 07.15 - 12.00 Uhr
	Vor- und Nachmittag	Mo – Fr Mo – Do	07.15 - 12.00 Uhr 14.00 - 16.00 Uhr

Kinderbetreuungseinrichtungen in der Verbandsgemeinde Westerburg

Anschritt Kindergarten	Angebot	Öffnungszeiten	
Ev. Kindergarten „Garten Eden“ Am Kindergarten 4 56459 Gemünden Tel. 02663/4949	Ganzzeit	Mo – Do Fr	07.00 - 16.30 Uhr 07.00 - 14.30 Uhr
	Vor- und Nachmittag	Mo – Fr Mo – Do	07.00 - 13.00 Uhr 14.00 - 16.00 Uhr
Komm. Kindergarten Schulstr. 12 56459 Girkenroth Tel. 06435/2982	Ganzzeit	Mo – Do Fr	07.30 - 16.00 Uhr 07.30 - 12.30 Uhr
	Vor- und Nachmittag	Mo – Fr Mo – Do	07.30 - 12.30 Uhr 14.00 - 16.00 Uhr
Komm. Kindergarten Hofacker 1 56459 Guckheim Tel. 06435/3267	Ganzzeit	Mo – Do Fr	07.30 - 16.30 Uhr 07.30 - 13.00 Uhr
	Vor- und Nachmittag	Mo – Fr Mo – Do	07.30 - 12.30 Uhr 14.00 - 16.30 Uhr
Kath. Kindergarten „St. Elisabeth“ Püttchesgarten 56462 Höhn Tel. 02661/8719	Ganzzeit	Mo – Do Fr	07.15 - 16.00 Uhr 07.15 - 13.45 Uhr
	Vor- und Nachmittag	Mo – Fr Mo – Do	07.15 - 12.00 Uhr 13.30 - 16.00 Uhr

Kinderbetreuungseinrichtungen in der Verbandsgemeinde Westerburg

Anschrift Kindergarten	Angebot	Öffnungszeiten	
Integrative Kindertagesstätte der Lebenshilfe Zehntgrafstr. 16 56462 Höhn Tel. 02661/8647	Ganzzeit Krippe	Mo – Fr	07.00 – 17.00 Uhr
		Mo - Fr	08.00 – 16.00 Uhr
Komm. Kindergarten Feldstraße 56459 Kölbingen Tel. 02663/6846	Ganzzeit Vor- und Nachmittag	Mo – Do Fr	07.00 - 16.00 Uhr 07.15 - 14.30 Uhr
		Mo – Do Fr	07.00 - 12.30 Uhr 07.00 - 13.00 Uhr
		Mo - Do	14.00 - 16.00 Uhr
Komm. Kindergarten Kapellenweg 56459 Langenhahn Tel. 02663/6597	Ganzzeit Vor- und Nachmittag	Mo – Do Fr	07.30 - 16.30 Uhr 07.30 - 12.30 Uhr
		Mo – Fr Mo – Do	07.30 - 13.00 Uhr 14.00 - 16.30 Uhr

Kinderbetreuungseinrichtungen in der Verbandsgemeinde Westerburg

Anschritt Kindergarten	Angebot	Öffnungszeiten	
Kath. Kindergarten St. Bartholomäus Schulstraße 20 a 56459 Pottum Tel. 02664/7185	Ganzzeit Vor- und Nachmittag	Mo – Do Fr Mo – Fr Mo – Do	07.15 - 16.00 Uhr 07.15 - 14.00 Uhr 07.15 - 12.15 Uhr 14.00 - 16.00 Uhr
Komm. Kindergarten Finkenstraße 56459 Rothenbach Tel. 02663/5138	Ganzzeit Vor- und Nachmittag	Mo – Do Fr Mo – Fr Mo – Do	07.15 - 16.30 Uhr 07.15 - 13.00 Uhr 07.15 - 13.00 Uhr 14.00 - 16.30 Uhr
Komm. Kindergarten Schulstr. 10 56459 Stockum- Püschchen Tel. 02661/2641	Ganzzeit Vor- und Nachmittag	Mo – Do Fr Mo – Fr Mo – Do	07.15 - 16.00 Uhr 07.15 - 15.00 Uhr 07.15 - 13.00 Uhr 14.00 - 16.00 Uhr
Kath. Kindergarten Christkönig Am Neumarkt 56457 Westerburg Tel. 02663/8632	Ganzzeit Vor- und Nachmittag	Mo – Do Fr Mo – Fr Mo – Do Fr	07.00 - 17.00 Uhr 07.00 - 15.00 Uhr 08.00 - 12.00 Uhr 14.00 - 16.30 Uhr 14.00 - 15.30 Uhr

Kinderbetreuungseinrichtungen in der Verbandsgemeinde Westerbürg

Anschritt Kindergarten	Angebot	Öffnungszeiten	
Kindertagesstätte „Zaubergarten“ Im Alten Garten 13 56457 Westerbürg Tel. 02663/1575	Ganzzeit	Mo – Do Fr	07.00 - 16.30 Uhr 07.10 - 16.00 Uhr
	Vor- und Nachmittag	Mo – Fr Mo – Do Fr	07.30 - 13.00 Uhr 13.45 - 16.30 Uhr 13.45 – 16.00 Uhr
	Krippe	Mo - Fr	07.30 – 14.30 Uhr
Ev. Kindertagesstätte „Pfarrer Ninck“ Danziger Str. 7 56457 Westerbürg Tel. 02663/8780	Ganzzeit	Mo – Fr	07.00 - 17.00 Uhr
	Vor- und Nachmittag	Mo – Fr Mo – Do Fr	08.00 - 12.30 Uhr 13.30 - 16.30 Uhr 13.30 - 15.30 Uhr
	Krippe	Mo – Fr	07.30 - 14.30 Uhr
	Gr. Alt.	Mo – Fr	07.00 - 17.00 Uhr
Komm. Kindergarten 56459 Willmenrod Tel. 02663/3567	Ganzzeit	Mo – Do Fr	07.30 - 16.00 Uhr 07.30 - 13.30 Uhr
	Vor- und Nachmittag	Mo – Fr Mo – Do	07.15 - 13.00 Uhr 14.00 - 16.00 Uhr

Kinderbetreuungseinrichtungen in der Verbandsgemeinde Wirges

Anschrift Kinderhort	Angebot	Öffnungszeiten	
Kinderhort Am Schulzentrum Theodor-Heuss-Ring 56422 Wirges Tel. 02602/1065730	Außerhalb der Ferien	Mo – Fr	12.00 - 18.00 Uhr
	Während der Ferien	Mo – Fr	08.00 - 18.00 Uhr
Anschrift Kindergarten	Angebot	Öffnungszeiten	
Kath. Kindergarten Kath.-Kasper-Str. 1 56428 Dernbach Tel. 02602/7334	Ganzzeit	Mo – Do Fr	07.15 - 17.00 Uhr 07.15 - 16.00 Uhr
	Vor- und Nachmittag	Mo – Do	07.45 - 12.30 Uhr 14.00 - 17.00 Uhr
		Fr	07.45 - 12.30 Uhr 14.00 - 16.00 Uhr
Kath. Kindergarten Schulstr. 2 56424 Ebernahn Tel. 02623/5991	Ganzzeit	Mo – Do Fr	07.15 - 16.15 Uhr 07.15 - 14.00 Uhr
	Vor- und Nachmittag	Mo – Fr Mo – Do	07.00 - 13.00 Uhr 14.00 - 16.00 Uhr

Kinderbetreuungseinrichtungen in der Verbandsgemeinde Wirges

Anschritt Kindergarten	Angebot	Öffnungszeiten	
Kath. Kindergarten Schulstr. 6 56244 Helferskirchen Tel. 02626/5060	Ganzzeit Vor- und Nachmittag	Mo – Do Fr Mo – Fr Mo - Do	07.15 - 16.00 Uhr 07.15 - 14.00 Uhr 07.15 - 12.15 Uhr 13.45 - 16.00 Uhr
Ev. Kindergarten Hinterer Kettengarten 1a 56424 Mogendorf Tel. 02623/5379	Ganzzeit Vor- und Nachmittag	Mo – Fr Mo – Fr Mo – Do	07.00 - 16.00 Uhr 07.00 - 12.45 Uhr 13.30 - 16.00 Uhr
Kindergarten Kunterbunt Schulstr. 5 56424 Moschhein Tel. 02602/ 8516	14-Uhr-Modell	Mo - Fr	07.30 - 14.00 Uhr
Kath. Kindergarten „St. Marien“ Hauptstr. 56244 Ötzingen Tel. 02602/70619	Ganzzeit Vor- und Nachmittag	Mo – Do Fr Mo – Fr Mo – Do	07.00 - 16.15 Uhr 07.00 - 14.00 Uhr 07.00 - 12.30 Uhr 13.30 - 16.15 Uhr

Kinderbetreuungseinrichtungen in der Verbandsgemeinde Wirges

Anschrift Kindergarten	Angebot	Öffnungszeiten	
Kath. Kindergarten Kirchstraße 56427 Siershahn Tel. 02623/5552	Ganzzeit Vor- und Nachmittag	Mo – Fr Mo – Do Fr	07.00 - 16.00 Uhr 07.00 - 12.15 Uhr 13.30 - 16.00 Uhr 07.00 – 12.15 Uhr
Komm. Kindergarten Am Kramberg 11 56424 Staudt Tel. 02602/7281	Ganzzeit Vor- und Nachmittag	Mo – Fr Mo – Fr Mo – Fr	07.00 - 17.00 Uhr 07.00 - 13.15 Uhr 14.00 - 16.00 Uhr
Integrative Kindertagesstätte „St. Franziskus“ Bergstraße 56422 Wirges Tel. 02602/60918	Ganzzeit 14-Uhr-Modell	Mo – Do Fr Mo – Do Fr	07.00 - 17.00 Uhr 07.00 - 16.00 Uhr 08.00 - 15.00 Uhr 08.00 - 13.00 Uhr

Kinderbetreuungseinrichtungen in der Verbandsgemeinde Wirges

Anschrift Kindergarten	Angebot	Öffnungszeiten	
Ev. Kindergarten „Regenbogenland“ Martin-Luther-Str. 9 56422 Wirges Tel. 02602/60998	Ganzzeit 14-Uhr-Modell Krippe	Mo – Fr	07.30 - 16.30 Uhr
		Mo – Fr	07.30 - 14.00 Uhr
		Mo – Fr	07.30 - 14.30 Uhr
Kath. Kindergarten „St. Bonifatius“ Dr.-Luschberger-Str. 28 56422 Wirges Tel. 02602/60566	Ganzzeit 14-Uhr-Modell	Mo – Fr	07.00 - 16.00 Uhr
		Mo – Fr	07.00 - 14.00 Uhr

Kindertagespflege im Westerwaldkreis

Neben der Förderung von Kindern in Tageseinrichtungen wird die Kindertagespflege als gleichrangiges Angebot ausgestaltet. Der Erziehungs-, Bildungs- und Betreuungsauftrag gilt in gleicher Weise für Kindertageseinrichtungen und die Kindertagespflege.

Kindertagespflege soll

- die Entwicklung des Kindes zu einer eigenverantwortlichen und gemeinschaftsfähigen Persönlichkeit fördern,
- die Erziehung und Bildung in der Familie unterstützen und ergänzen und
- den Eltern dabei helfen, Erwerbstätigkeit und Kindererziehung besser miteinander vereinbaren zu können.

Die Kindertagespflege wird als Jugendhilfeleistung gewährt. Zu der laufenden Geldleistung gegenüber der Tagespflegeperson zählt

- die Erstattung angemessener Kosten für den Sachaufwand der Tagespflegeperson,
- die Festlegung eines angemessenen Geldbetrages als Anerkennung für die Förderungsleistung (Fördersatz für Kindertagespflege) und
- die Erstattung nachgewiesener Aufwendungen für Beiträge zur Unfallversicherung sowie die hälftige Erstattung nachgewiesener Aufwendungen zu einer angemessenen Altersversicherung der Tagespflegeperson.

Weitere Informationen dazu sowie über mögliche Tagespflegepersonen erhalten Sie beim Jugendamt des Westerwaldkreises, s. Seite 5-6.

Übernahme von Elternbeiträgen für den Besuch von Kindertagesstätten

Für die Betreuung von Kindern in Kindertagesstätten ist von den jeweiligen Einrichtungen grundsätzlich ein Elternbeitrag zu erheben.

Dieser wird für **Kinder der Kinderkrippe** und für **Schulkinder** aufgrund des aktuellen Einkommens der Eltern vom Jugendamt festgesetzt. Bei Familien mit geringem Einkommen kann der Elternbeitrag vom Jugendamt übernommen werden

Der Besuch des **Kindergartens** für Kinder ab dem 2. Lebensjahr ist in Rheinland-Pfalz **beitragsfrei**. Auskünfte erhalten Sie beim Jugendamt des Westerwaldkreises, s. Seite 5-6.

Allgemeine Angebote für Eltern und Kinder im Westerwaldkreis

Netzwerk Kindeswohl und Kindergesundheit

Ansprechpartner im Jugendamt:

Björn Krause Telefon: 02602 / 124-495; Email: Bjoern.Krause@westerwaldkreis.de

Aufgabenbereiche:

- Umsetzung des Landeskinderschutzgesetzes von Rheinland-Pfalz
- Koordination der Netzwerkarbeit mit anderen Institutionen, sozialen und gesundheitlichen Diensten im Westerwaldkreis zur Verbesserung des Kinderschutzes, Aufbau von Angeboten Früher Hilfen für Eltern und Förderung der Kindergesundheit durch erhöhte Inanspruchnahme der Vorsorgeuntersuchungen- Organisation von Fachtagen, Fortbildungen, Arbeitsgruppen und Netzwerkkonferenzen
- Vermitteln von Angeboten „Früher Hilfen“ für Schwangere und Eltern kleiner Kinder
- Information über und Vermittlung von Jugendhilfeangeboten und sonstigen Beratungsangeboten im Westerwaldkreis

Frühe Hilfen für Schwangere und Eltern kleiner Kinder

Beratungsführer „Willkommen im Leben“

Die im Westerwaldkreis vorhandenen Angebote und Leistungen für die Zeit von Schwangerschaft, Geburt und dem ersten Lebensjahr des Kindes haben wir in einem Beratungsführer zusammengestellt. Es finden sich hier nützliche Hinweise, Adressen und Ansprechpartner, die bei der Versorgung, Betreuung und Förderung Ihres Kindes hilfreich sein können.

Den Beratungsführer „Willkommen im Leben“ können Sie kostenlos bei der Kreisverwaltung des Westerwaldkreises anfordern.

Zudem steht der Beratungsführer auf der Homepage der Kreisverwaltung zum Download für Sie bereit: www.westerwaldkreis.de

Wenn Sie Ihre Fragen lieber in einem persönlichen Gespräch klären möchten, können Sie gerne einen Termin mit uns vereinbaren. Damit Sie keine Umstände haben, können wir Sie auch gerne zu Hause besuchen.

Rufen Sie uns einfach an, damit alles Weitere besprochen werden kann.

Allgemeine Angebote für Eltern und Kinder im Westerwaldkreis

Einsatz von Familienhebammen im Rahmen Früher Hilfen

Familienhebammen...

- ✓ sind staatlich ex. Hebammen mit einer Zusatzqualifikation
- ✓ bieten Hilfestellung, sich an das Baby und die neuen Aufgaben zu gewöhnen
- ✓ beraten und unterstützen hinsichtlich Ernährung, Versorgung und Pflege des Babys
- ✓ helfen bei der Beziehungsarbeit zum Baby
- ✓ begleiten zu Behörden, Ärzten etc.
- ✓ vermitteln weitere Hilfen oder Angebote und bieten die Möglichkeit Hilfesysteme für die Zukunft aufzubauen
- ✓ hören zu, geben Motivation und Stärkung wenn einem „alles über den Kopf wächst“
- ✓ und begleiten Sie und Ihr Baby nach Ihrem individuellen Bedarf

Und zwar:

- unmittelbar nach der Geburt
- bereits während der Schwangerschaft
- bis zum 1. Lebensjahr des Kindes

Die Betreuung findet in der Regel im vertrauten häuslichen Umfeld statt und ist **kostenfrei**.

Mit freundlicher Unterstützung durch

